

Kålmarken
Att. Anne Lorentzen
Strandløkken 18
2791 Dragør
Tlf: 26 20 62 59

Badebro, Dragør – Tilbudsnummer 2021130

BESKRIVELSE

Badebroen er opbygget af 13 moduler á 1,5 X 3,0 meter. Badebroen er i alt 39 meter lang. Hertil kommer 2 moduler á 1,5 X 3,0 meter, der kan bruges som platform eksempelvis ved at montere dem side om side med det yderste modul, således der dannes en platform på 4,5 X 3,0 meter enden af broen. Broen består af i alt 15 moduler. Modulerne er udført i saltvandsbestandig aluminium og med et dæk af Sibirsk lærketræ. Pæle (Ø60 mm.) af saltvandsbestandig aluminium. Pælene bankes i bunden, der monteres stivere på tværs og langs efter behov for at sikre stabiliteten.

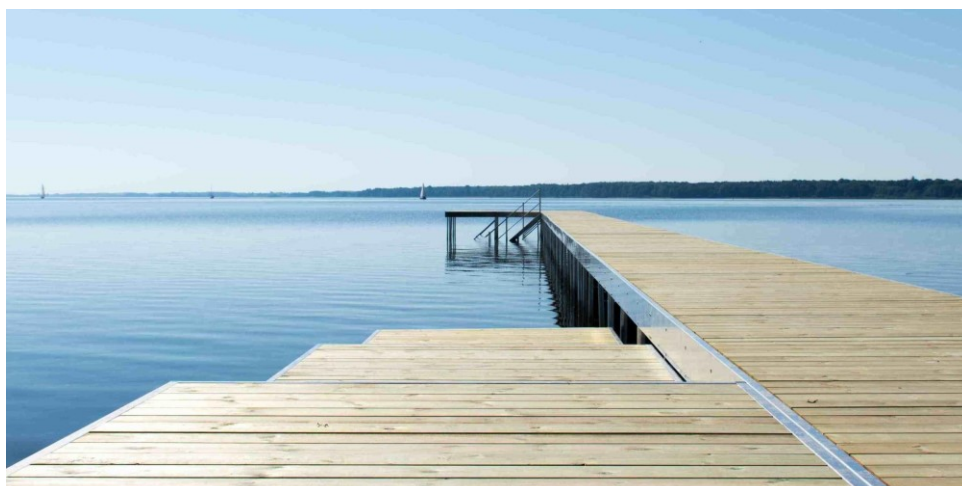

På billedet ses en badebro, vi har leveret til Horsens Kommune i maj 2020.

PRIS

Badebro iht. ovenstående beskrivelse	136.500,00 DKK
Levering til kundens adresse som anført i dette tilbud, 15 moduler á 1,5 x 3,0 meter	11.000,00 DK
Opsætning/arbejds løn 15 moduler á 1,5 x 3,0 meter*	56.250,00 DKK
Badetrappe af alu med gelænder i begge sider/stk.	6.800,00 DKK
Kajakplatform	10.400,00 DKK
I alt ekskl. moms	220.950,00 DKK
Moms 25%	55.237,50 DKK
I alt inkl. moms	276.187,50 DKK

**Estimeret pris. Ekskl. kørsel iht. statens takster, evt. broafgift og/eller færgeudgift. Ekskl. fjernelse og bortskaffelse af evt. eksisterende bro. Prisen tager udgangspunkt i, at der er adgang til el, en max. vanddybde på 1,5 meter samt grunden er ryddet, så broen kan opsættes uden, at vi skal fjerne sten, bevoksning såsom træer, rødder, siv og lign. Der tages forbehold for vind og vejr, som i nogle tilfælde kan forlænge opsætningen. Vores montør ønsker at besigtige forholdene, inden vi afgiver en endelig pris på opsætning/nedtagning.*

LEVERINGSTID: 8-9 arbejdsuger fra ordren er afgivet og forskudsbetalingen er modtaget. Evt. opsætningsdato aftales med kunden.

LEVERINGSBETINGELSER: Ab fabrik, 8543 Hornslet, medmindre andet er aftalt.

BETALINGSBETINGELSER: 40% forskudsbetaling af totalbeløbet ved ordre og de resterende 60% ved levering/afhentning, 7 dage netto. Levering/afhentning skal finde sted senest 2 uger efter klarmelding af ordren.

Ejendomsretten til det leverede forbliver hos Pro-Bro ApS indtil totalbeløbet anført i tilbuddet/ordren er betalt.

GYLDIGHED: Tilbuddet er gyldigt i 30 dage fra dato, hvorefter det bortfalder. Priser og betingelser kan ændres uden forudgående varsel indtil ordren er afgivet.

TILLADELSE: Kunden gøres hermed opmærksom på der skal søges om tilladelse, hos kommunen, til etablering af broen. Det er til enhver tid kundens ansvar, at der foreligger en godkendelse på etableringen.

GARANTI: 2 år på materiale- og produktionsfejl. Pro-Bro ApS kan ikke drages til ansvar for skader forvoldt af vind og vejr.

Har du spørgsmål, kommentarer eller ønsker du yderligere information, er du velkommen til at kontakte os.

Vi ser frem til at høre fra dig.

Med venlig hilsen
Martin Sigsgaard

Pro-Bro ApS

- gå på vandet

M: +45 42 70 90 19

E: martin@pro-bro.dk

W: Pro-Bro.dk

Foto: [Pro-Bro på Facebook](#)

Video: [Pro-Bro på YouTube](#)

Illustration af landfæste til bro



Pro-Bro lærk modelfoto



Snittegninger af ny badebro

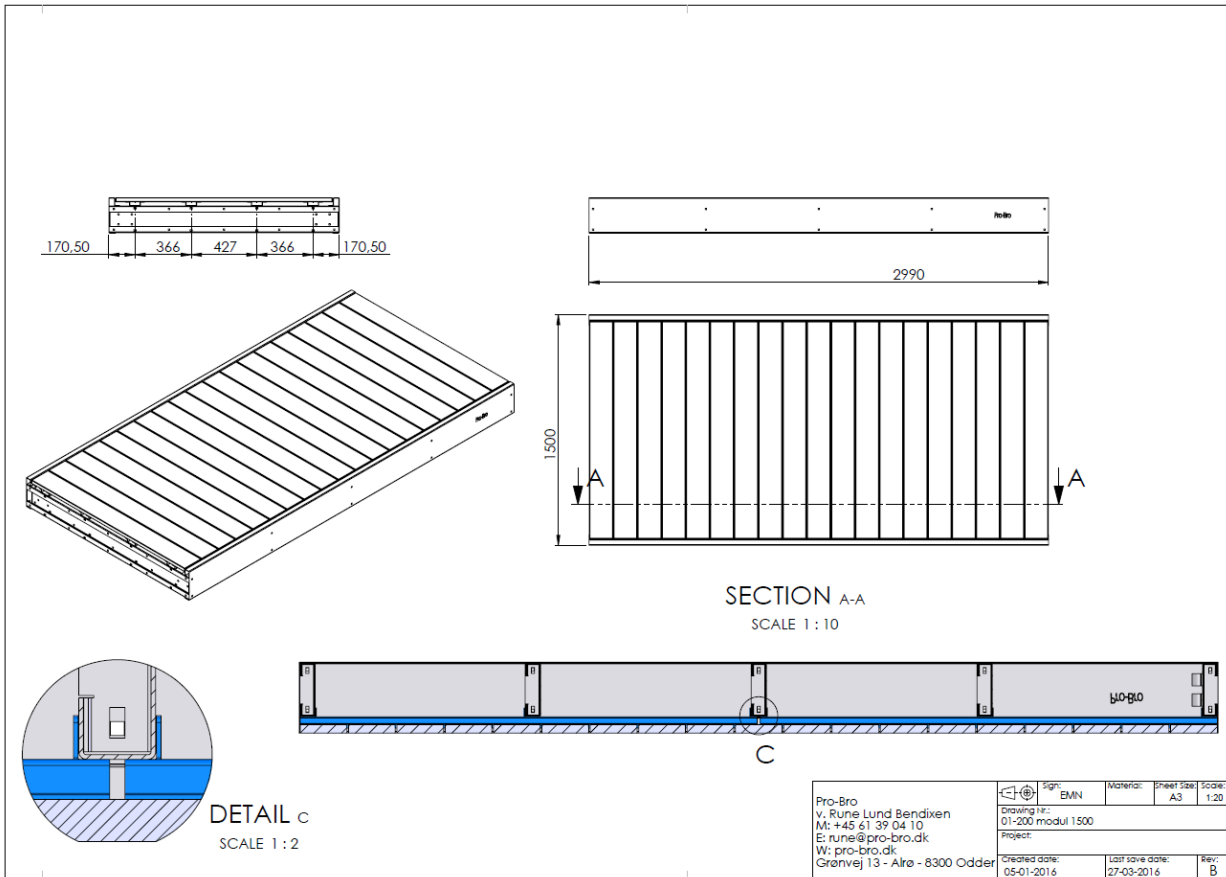

SECTION A-A
SCALE 1 : 10

DETAIL C
SCALE 1 : 2

Pro-Bro v. Rune Lund Bendixen M: +45 61 39 04 10 E: rune@pro-bro.dk W: pro-bro.dk Grønvej 13 - Alre - 8300 Odder	 Sign: EMN Drawing nr.: 01-200 modul 1500 Project: Created date: 05-01-2016 Last save date: 27-03-2016 Rev: B	Material: A3 Sheet size: A3 Scale: 1:20
---	---	---